施工事例

インターロッキングブロック　施工事例0037

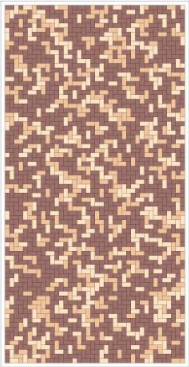

製品/工法工事概要

使用カラー
・ベージュ
・83-39
・ライトグレー

サイズ/規模

SNC　t＝60　ストレートシステム
普通品

施工場所

愛知県　豊田市

発注者

豊田市